



Camara Municipal de Colatina
Palácio Justiniano de Mello e Silva Netto
Estado do Espírito Santo

CIENTE
EM 29/04/24
PRESIDENTE

Colatina, 26 de abril 2024.

Ofício: 03/2024

Sr:

FELIPPE TEDINHA MARTINS.

Presidente da Câmara Municipal de Colatina.

CÂMARA MUNICIPAL DE COLATINA	
PROTOCOLO	
Nº 232	DATA: 26 / 04 / 24
<i>Brai</i>	
FUNCIONÁRIO	

Excelentíssimo senhor presidente,

Solicito a retirada de tramitação das indicações nº 573/2024, 574/2024, 575/2024, 581/2024 e 582/2024.

Sem mais para o momento, renovo votos da mais alta estima e consideração.

Atenciosamente

Adinilcio Pintos da Silva (Coelho)
Vereador – Autor





ESTADO DO ESPÍRITO SANTO
Secretaria de Estado de Mobilidade e Infraestrutura – SEMOBI
Departamento de Edificações e de Rodovias do Estado do Espírito Santo – DER-ES

OFÍCIO Nº 0518/2024 – DER-ES/DIROP

Vitória/ES, 10 de abril de 2024.

ADINILCIO PINTOS DA SILVA
Câmara Municipal de Colatina

CIENTE
EM 29/04/24
PRÉSIDENTE

Praça Municipal, 32 - 1º Andar - Centro - Centro, Colatina/ES, CEP: 29700-220
E-mail: camara@camaracolatina.com.br

Referência: REGISTRO 2021-QJL5P (E-DOCS)

Senhor Vereador,

Em atenção ao **OFÍCIO CMC Nº 341/2021** solicitando instalação de redutor de velocidade na BR 259, nas proximidades do km 61, bairro Columbia, Colatina.

Após trâmites neste Departamento de Edificações e de Rodovias do Estado do Espírito Santo – DER-ES, em consulta a Gerência de Manutenção e Gestão da Malha Rodoviária – GEMAM, informamos que a solicitação inicial excede as competências desta autarquia, a qual não possui circunscrição sobre vias federais, por isso não pode ser atendida.

Colocamo-nos ainda à disposição através da Gerência de Manutenção e Gestão da Malha Rodoviária – GEMAM, para quaisquer outros esclarecimentos que se fizerem necessários por meio do telefone (27) 3636-4431 ou pelo e-mail malha@der.es.gov.br.

Atenciosamente,

NILCEMAR ALVES CABRAL JUNIOR
Diretor de Operações e Manutenção de Infraestrutura Logística
DIROP/DER-ES

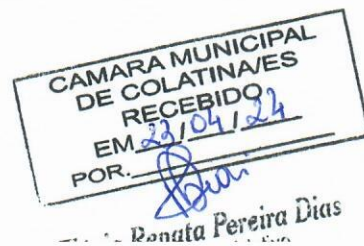

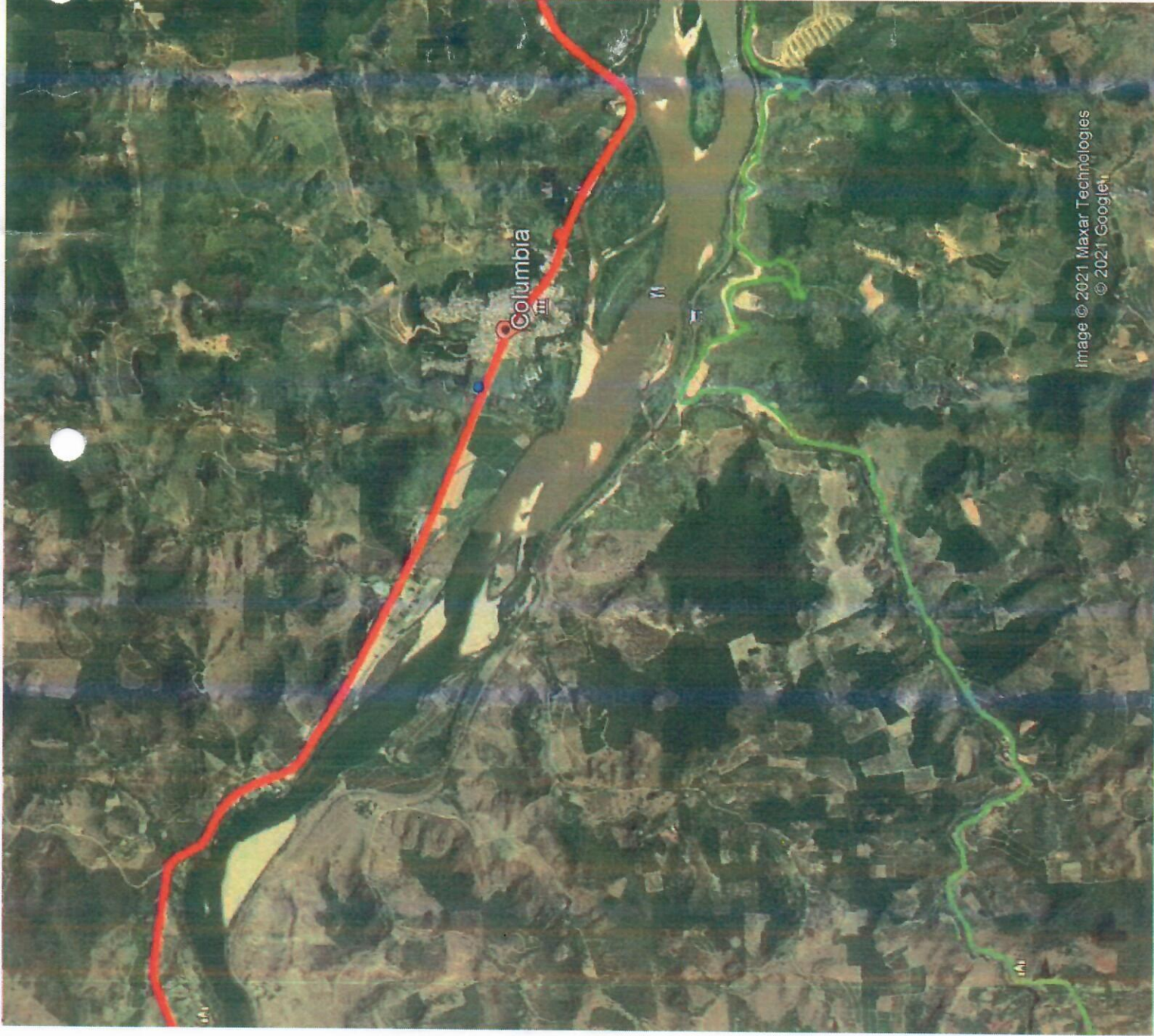
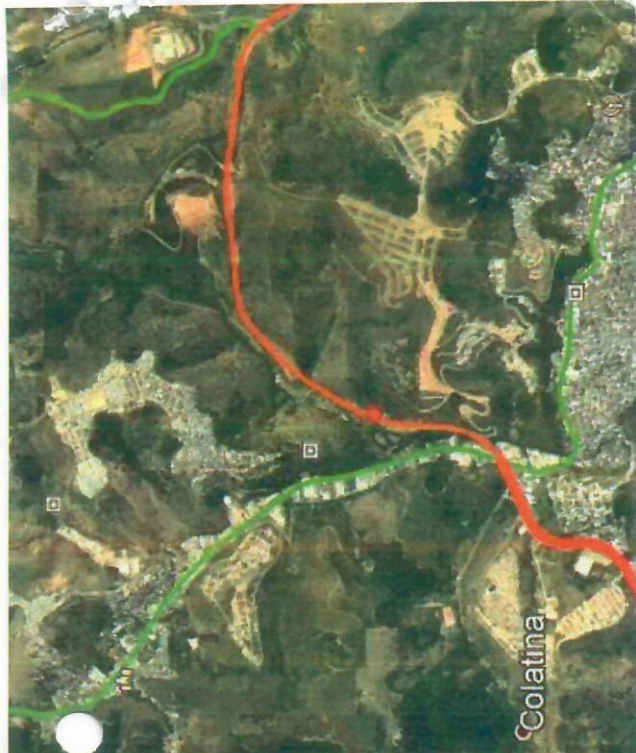

Image © 2021 Maxar Technologies
© 2021 Google



Google Earth - Editor Marcador

Nome:

Descrição Estilo/Cor Visualizar Altitude

Adicionar link... Adicionar imagem da Web... Adicionar imagem locali...

<html xmlns:fo="http://www.w3.org/1999/XSL/Format" xmlns:msxsl="urn:schemas-microsoft-com:xsit">

</head>

<META http-equiv="Content-Type" content="text/html">

<meta http-equiv="content-type" content="text/html; charset=UTF-8">

</head>

<body style="margin:0px 0px 0px 0px;overflow:auto;background:#FFFFFF;">

<table style="font-family:Arial,Verdana,Times;font-size:12px;text-align:left;width:100%;border-collapse:collapse;padding:3px 3px 3px 3px">

<tr style="text-align:center;font-weight:bold;background:#9CBCE2">

<td>259BES0075</td>

</tr>

<tr>

<td>

<table style="font-family:Arial,Verdana,Times;font-size:12px;text-align:left;width:100%;border-spacing:0px;padding:3px 3px 3px 3px">