

Colatina/ES, 25 de junho de 2023.

**OF. GAPRE 385/2023**

Exmº. Sr.  
**Felipe Coutinho Martins**  
DD. Presidente da Câmara Municipal de Colatina.

CIENTE  
EM 31/07/2023  
\_\_\_\_\_  
PRESIDENTE

**Excelentíssimo Senhor Presidente,**

Em atenção à solicitação constante no **REQUERIMENTO nº. 28/2023**, do OFICIO N° 430/2023 de autoria do vereador **Dário Rudio Júnior (Processo Administrativo: 15237/2023)** respectivamente, encaminho as informações prestadas pela Secretaria Municipal da Fazenda de Colatina/ES.

Solicito a esta Presidência que as informações ora prestadas sejam levadas a apreciação do edil interessado.

Atenciosamente,



**Daniel Albareda de Oliveira**  
Secretário Municipal Adjunto

CAMARA MUNICIPAL  
DE COLATINA/ES  
RECEBIDO  
EM 26/07/23  
POR. \_\_\_\_\_  
*Flávia Renata Pereira Dias*  
Assistente Legislativo  
Matr.. 00550

# MAPA DE LOCALIZAÇÃO

310000.000

309000.000

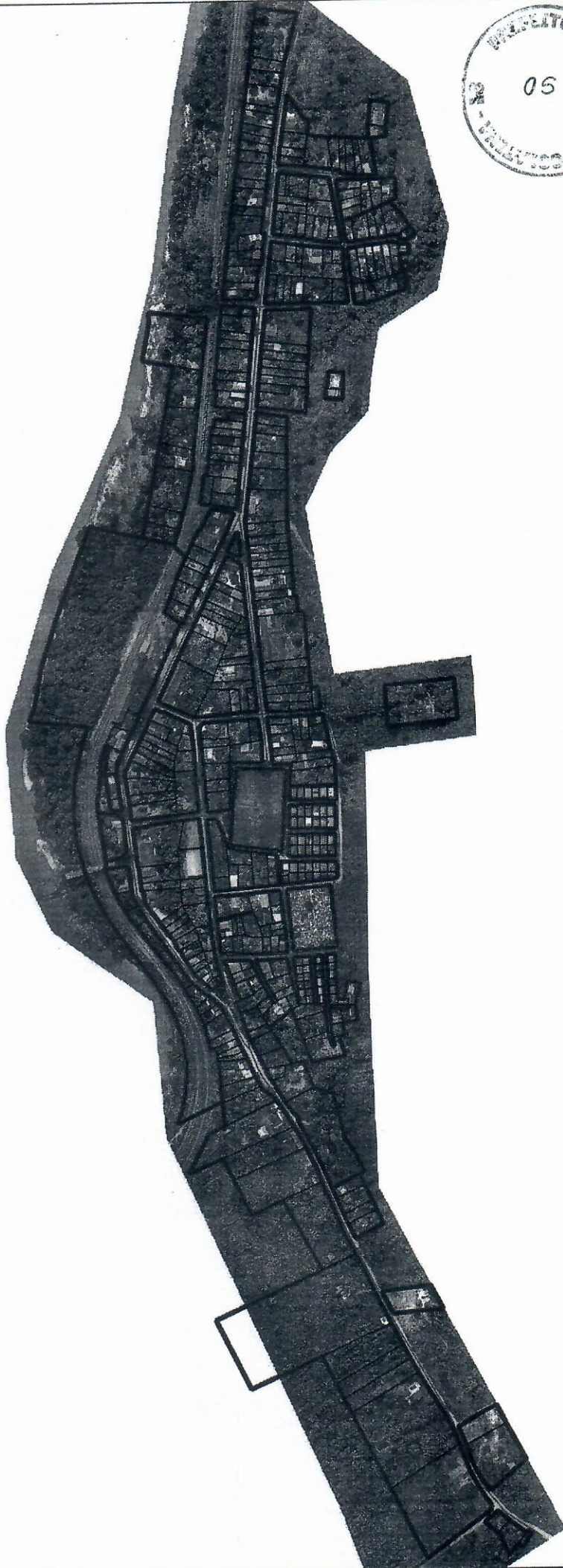

7839000.000

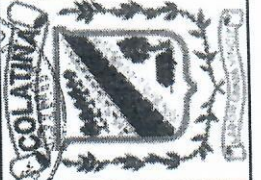
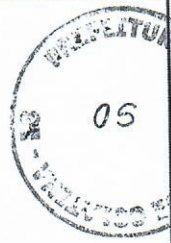

Projeção Transversa de Mercator - UTM  
DATUM SIRGAS 2000  
Zona 24 S

Secretaria Municipal da Fazenda  
Superintendência de Cadastro Imobiliário  
Autor: Mateus Zanoni Ribeiro dos Santos

310000.000

## Legenda



Lotes



Quadras



Logradouros

0 100 200 300 400 m



309000.000





Estado do cadastro	Inscrição municipal	Bairro
ATIVO	02.01.001.0058.001	ITAPINA
ATIVO	02.01.001.0073.001	ITAPINA
PRECARIO	02.01.001.0073.002	ITAPINA
ATIVO	02.01.001.0094.001	ITAPINA
PRECARIO	02.01.001.0117.001	ITAPINA
ATIVO	02.01.001.0128.001	ITAPINA
PRECARIO	02.01.001.0128.002	ITAPINA
ATIVO	02.01.001.0151.001	ITAPINA
PRECARIO	02.01.001.0151.002	ITAPINA
PRECARIO	02.01.001.0151.003	ITAPINA
PRECARIO	02.01.001.0151.004	ITAPINA
ATIVO	02.01.001.0162.001	ITAPINA
ATIVO	02.01.001.0172.001	ITAPINA
ATIVO	02.01.001.0183.001	ITAPINA
ATIVO	02.01.001.0195.001	ITAPINA
ATIVO	02.01.001.0216.001	ITAPINA
PRECARIO	02.01.001.0216.002	ITAPINA
PRECARIO	02.01.001.0216.003	ITAPINA
ATIVO	02.01.001.0228.001	ITAPINA
ATIVO	02.01.001.0252.001	ITAPINA
PRECARIO	02.01.001.0252.002	ITAPINA
ATIVO	02.01.001.0263.001	ITAPINA
ATIVO	02.01.001.0288.001	ITAPINA
ATIVO	02.01.001.0308.001	ITAPINA
PRECARIO	02.01.001.0308.002	ITAPINA
ATIVO	02.01.001.0320.001	ITAPINA
ATIVO	02.01.001.0332.001	ITAPINA
ATIVO	02.01.001.0348.001	ITAPINA
ATIVO	02.01.001.0348.002	ITAPINA
ATIVO	02.01.001.0358.001	ITAPINA
ATIVO	02.01.001.0368.001	ITAPINA
ATIVO	02.01.002.0010.001	ITAPINA
ATIVO	02.01.002.0010.002	ITAPINA
ATIVO	02.01.002.0020.001	ITAPINA
ATIVO	02.01.002.0040.001	ITAPINA
ATIVO	02.01.002.0080.001	ITAPINA
ATIVO	02.01.002.0080.002	ITAPINA
ATIVO	02.01.002.0284.001	ITAPINA
ATIVO	02.01.002.0292.001	ITAPINA
ATIVO	02.01.002.0301.001	ITAPINA
ATIVO	02.01.002.0310.001	ITAPINA
ATIVO	02.01.002.0320.001	ITAPINA
ATIVO	02.01.002.0362.001	ITAPINA
ATIVO	02.01.002.0372.001	ITAPINA
ATIVO	02.01.002.0387.001	ITAPINA
ATIVO	02.01.003.0151.001	ITAPINA
ATIVO	02.01.003.0161.001	ITAPINA
ATIVO	02.01.003.0171.001	ITAPINA
ATIVO	02.01.003.0193.001	ITAPINA
ATIVO	02.01.003.0204.001	ITAPINA
PRECARIO	02.01.003.0204.002	ITAPINA
PRECARIO	02.01.003.0233.001	ITAPINA



## Planilha2

ATIVO	02.01.004.0030.001	ITAPINA
ATIVO	02.01.004.0070.001	ITAPINA
ATIVO	02.01.004.0080.001	ITAPINA
PRECARIO	02.01.004.0080.002	ITAPINA
ATIVO	02.01.004.0090.001	ITAPINA
PRECARIO	02.01.004.0100.001	ITAPINA
ATIVO	02.01.004.0110.001	ITAPINA
ATIVO	02.01.004.0120.001	ITAPINA
ATIVO	02.01.004.0190.001	ITAPINA
ATIVO	02.01.004.0220.001	ITAPINA
ATIVO	02.01.004.0230.001	ITAPINA
PRECARIO	02.01.004.0244.001	ITAPINA
ATIVO	02.01.005.0031.001	ITAPINA
PRECARIO	02.01.005.0031.002	ITAPINA
ATIVO	02.01.005.0041.001	ITAPINA
ATIVO	02.01.005.0069.001	ITAPINA
ATIVO	02.01.005.0099.001	ITAPINA
ATIVO	02.01.005.0124.001	ITAPINA
ATIVO	02.01.005.0173.001	ITAPINA
ATIVO	02.01.005.0219.001	ITAPINA
ATIVO	02.01.005.0231.001	ITAPINA
ATIVO	02.01.005.0242.001	ITAPINA
ATIVO	02.01.005.0253.001	ITAPINA
ATIVO	02.01.005.0273.001	ITAPINA
ATIVO	02.01.005.0284.001	ITAPINA
ATIVO	02.01.006.0030.001	ITAPINA
ATIVO	02.01.006.0050.001	ITAPINA
ATIVO	02.01.006.0076.001	ITAPINA
ATIVO	02.01.006.0107.001	ITAPINA
ATIVO	02.01.006.0117.001	ITAPINA
ATIVO	02.01.006.0146.001	ITAPINA
ATIVO	02.01.006.0156.001	ITAPINA
ATIVO	02.01.006.0170.001	ITAPINA
ATIVO	02.01.006.0207.001	ITAPINA
ATIVO	02.01.006.0267.001	ITAPINA
ATIVO	02.01.006.0306.001	ITAPINA
ATIVO	02.01.006.0316.001	ITAPINA
ATIVO	02.01.006.0326.001	ITAPINA
ATIVO	02.01.006.0336.001	ITAPINA
ATIVO	02.01.007.0101.001	ITAPINA
ATIVO	02.01.007.0149.001	ITAPINA
ATIVO	02.01.007.0198.001	ITAPINA
ATIVO	02.01.007.0226.001	ITAPINA
ATIVO	02.01.007.0284.001	ITAPINA
ATIVO	02.01.007.0306.001	ITAPINA
PRECARIO	02.01.007.0306.002	ITAPINA
ATIVO	02.01.007.0330.001	ITAPINA
ATIVO	02.01.008.0014.001	ITAPINA
ATIVO	02.01.008.0034.001	ITAPINA
ATIVO	02.01.008.0044.001	ITAPINA
ATIVO	02.01.008.0054.001	ITAPINA
ATIVO	02.01.008.0084.001	ITAPINA
ATIVO	02.01.008.0094.001	ITAPINA



## Planilha2



ATIVO	02.01.008.0104.001	ITAPINA
PRECARIO	02.01.008.0104.002	ITAPINA
PRECARIO	02.01.008.0104.003	ITAPINA
ATIVO	02.01.008.0114.001	ITAPINA
ATIVO	02.01.008.0124.001	ITAPINA
ATIVO	02.01.009.0020.001	ITAPINA
ATIVO	02.01.009.0020.002	ITAPINA
ATIVO	02.01.009.0030.001	ITAPINA
ATIVO	02.01.009.0041.001	ITAPINA
ATIVO	02.01.009.0051.001	ITAPINA
ATIVO	02.01.009.0062.001	ITAPINA
ATIVO	02.01.009.0072.001	ITAPINA
ATIVO	02.01.009.0083.001	ITAPINA
ATIVO	02.01.009.0124.001	ITAPINA
ATIVO	02.01.010.0011.001	ITAPINA
ATIVO	02.01.010.0015.001	ITAPINA
ATIVO	02.01.010.0020.001	ITAPINA
ATIVO	02.01.010.0030.001	ITAPINA
ATIVO	02.01.010.0049.001	ITAPINA
ATIVO	02.01.010.0058.001	ITAPINA
ATIVO	02.01.010.0118.001	ITAPINA
ATIVO	02.01.010.0118.002	ITAPINA
ATIVO	02.01.010.0136.001	ITAPINA
ATIVO	02.01.010.0136.002	ITAPINA
ATIVO	02.01.010.0146.001	ITAPINA
ATIVO	02.01.010.0160.001	ITAPINA
ATIVO	02.01.010.0170.001	ITAPINA
ATIVO	02.01.010.0180.001	ITAPINA
ATIVO	02.01.010.0190.001	ITAPINA
ATIVO	02.01.010.0199.001	ITAPINA
ATIVO	02.01.010.0207.001	ITAPINA
ATIVO	02.01.010.0241.001	ITAPINA
ATIVO	02.01.010.0241.002	ITAPINA
ATIVO	02.01.010.0265.001	ITAPINA
PRECARIO	02.01.010.0265.002	ITAPINA
ATIVO	02.01.010.0294.001	ITAPINA
ATIVO	02.01.010.0310.001	ITAPINA
ATIVO	02.01.010.0331.001	ITAPINA
ATIVO	02.01.010.0341.001	ITAPINA
ATIVO	02.01.010.0352.001	ITAPINA
ATIVO	02.01.010.0752.001	ITAPINA
ATIVO	02.01.011.0010.001	ITAPINA
ATIVO	02.01.011.0020.001	ITAPINA
ATIVO	02.01.011.0020.002	ITAPINA
ATIVO	02.01.011.0030.001	ITAPINA
ATIVO	02.01.011.0042.001	ITAPINA
ATIVO	02.01.011.0054.001	ITAPINA
ATIVO	02.01.011.0064.001	ITAPINA
ATIVO	02.01.011.0084.001	ITAPINA
PRECARIO	02.01.011.0084.002	ITAPINA
PRECARIO	02.01.011.0084.003	ITAPINA
ATIVO	02.01.011.0102.001	ITAPINA
ATIVO	02.01.011.0122.001	ITAPINA



## Planilha2

ATIVO	02.01.011.0172.001	ITAPINA
ATIVO	02.01.012.0059.001	ITAPINA
ATIVO	02.01.012.0079.001	ITAPINA
ATIVO	02.01.012.0079.002	ITAPINA
ATIVO	02.01.012.0089.001	ITAPINA
PRECARIO	02.01.012.0089.002	ITAPINA
ATIVO	02.01.012.0111.001	ITAPINA
ATIVO	02.01.012.0135.001	ITAPINA
ATIVO	02.01.012.0155.001	ITAPINA
PRECARIO	02.01.012.0155.002	ITAPINA
ATIVO	02.01.013.0021.001	ITAPINA
ATIVO	02.01.014.0405.001	ITAPINA
ATIVO	02.01.014.0432.001	ITAPINA
ATIVO	02.01.014.0453.001	ITAPINA
ATIVO	02.01.014.0453.002	ITAPINA
ATIVO	02.01.014.0483.001	ITAPINA
PRECARIO	02.01.014.0483.002	ITAPINA
PRECARIO	02.01.014.0483.003	ITAPINA
ATIVO	02.01.014.0506.001	ITAPINA
PRECARIO	02.01.014.0506.002	ITAPINA
ATIVO	02.01.015.0115.001	ITAPINA
ATIVO	02.01.015.0115.002	ITAPINA
ATIVO	02.01.016.0063.001	ITAPINA
PRECARIO	02.01.016.0063.002	ITAPINA
ATIVO	02.01.016.0088.001	ITAPINA
ATIVO	02.01.016.0088.002	ITAPINA
ATIVO	02.01.016.0127.001	ITAPINA
ATIVO	02.01.016.0137.001	ITAPINA
PRECARIO	02.01.016.0137.002	ITAPINA
ATIVO	02.01.016.0148.001	ITAPINA
PRECARIO	02.01.016.0148.002	ITAPINA
ATIVO	02.01.016.0167.001	ITAPINA
PRECARIO	02.01.016.0167.002	ITAPINA
ATIVO	02.01.016.0179.001	ITAPINA
ATIVO	02.01.016.0212.001	ITAPINA
ATIVO	02.01.016.0212.002	ITAPINA
ATIVO	02.01.016.0313.001	ITAPINA
ATIVO	02.01.016.0335.001	ITAPINA
PRECARIO	02.01.016.0335.002	ITAPINA
ATIVO	02.01.016.0345.001	ITAPINA
ATIVO	02.01.016.0365.001	ITAPINA
PRECARIO	02.01.016.0365.002	ITAPINA
PRECARIO	02.01.016.0365.003	ITAPINA
PRECARIO	02.01.016.0365.004	ITAPINA
PRECARIO	02.01.016.0376.001	ITAPINA
ATIVO	02.01.016.0410.001	ITAPINA
ATIVO	02.01.016.0443.001	ITAPINA
ATIVO	02.01.016.0480.001	ITAPINA
PRECARIO	02.01.016.0480.002	ITAPINA
ATIVO	02.01.017.0050.001	ITAPINA
ATIVO	02.01.018.0030.001	ITAPINA
ATIVO	02.01.018.0070.001	ITAPINA
PRECARIO	02.01.018.0070.002	ITAPINA



## Planilha2



ATIVO	02.01.018.0083.001	ITAPINA
ATIVO	02.01.018.0100.001	ITAPINA
PRECARIO	02.01.018.0100.002	ITAPINA
ATIVO	02.01.018.0112.001	ITAPINA
PRECARIO	02.01.018.0112.002	ITAPINA
ATIVO	02.01.018.0124.001	ITAPINA
ATIVO	02.01.018.0164.001	ITAPINA
ATIVO	02.01.018.0174.001	ITAPINA
ATIVO	02.01.018.0192.001	ITAPINA
ATIVO	02.01.018.0222.001	ITAPINA
ATIVO	02.01.018.0234.001	ITAPINA
ATIVO	02.01.018.0246.001	ITAPINA
ATIVO	02.01.018.0258.001	ITAPINA
ATIVO	02.01.019.0025.001	ITAPINA
ATIVO	02.01.019.0040.001	ITAPINA
ATIVO	02.01.019.0061.001	ITAPINA
ATIVO	02.01.019.0081.001	ITAPINA
ATIVO	02.01.019.0092.001	ITAPINA
ATIVO	02.01.019.0111.001	ITAPINA
ATIVO	02.01.019.0169.001	ITAPINA
ATIVO	02.01.019.0180.001	ITAPINA
ATIVO	02.01.019.0230.001	ITAPINA
ATIVO	02.01.020.0020.001	ITAPINA
ATIVO	02.01.020.0020.002	ITAPINA
ATIVO	02.01.020.0031.001	ITAPINA
ATIVO	02.01.020.0053.001	ITAPINA
ATIVO	02.01.020.0078.001	ITAPINA
ATIVO	02.01.020.0092.001	ITAPINA
PRECARIO	02.01.020.0092.002	ITAPINA
ATIVO	02.01.020.0102.001	ITAPINA
ATIVO	02.01.020.0113.001	ITAPINA
ATIVO	02.01.020.0113.002	ITAPINA
ATIVO	02.01.020.0124.001	ITAPINA
ATIVO	02.01.020.0124.002	ITAPINA
ATIVO	02.01.020.0141.001	ITAPINA
ATIVO	02.01.020.0141.002	ITAPINA
ATIVO	02.01.020.0141.003	ITAPINA
ATIVO	02.01.020.0141.004	ITAPINA
ATIVO	02.01.020.0158.001	ITAPINA
PRECARIO	02.01.020.0158.002	ITAPINA
ATIVO	02.01.020.0251.001	ITAPINA
ATIVO	02.01.020.0271.001	ITAPINA
ATIVO	02.01.020.0331.001	ITAPINA
ATIVO	02.01.022.0093.001	ITAPINA
ATIVO	02.01.023.0012.001	ITAPINA
ATIVO	02.01.023.0093.001	ITAPINA
ATIVO	02.01.023.0182.001	ITAPINA
ATIVO	02.01.023.0260.001	ITAPINA
PRECARIO	02.01.023.0260.002	ITAPINA
PRECARIO	02.01.023.0288.001	ITAPINA
PRECARIO	02.01.023.0288.002	ITAPINA
ATIVO	02.01.023.0308.001	ITAPINA
ATIVO	02.01.023.0318.001	ITAPINA



## Planilha2

PRECARIO	02.01.024.0020.001	ITAPINA
PRECARIO	02.01.024.0040.001	ITAPINA
PRECARIO	02.01.024.0050.001	ITAPINA
PRECARIO	02.01.024.0060.001	ITAPINA
PRECARIO	02.01.024.0076.001	ITAPINA
PRECARIO	02.01.024.0090.001	ITAPINA
PRECARIO	02.01.024.0101.001	ITAPINA
PRECARIO	02.01.024.0111.001	ITAPINA
PRECARIO	02.01.024.0121.001	ITAPINA
ATIVO	02.01.024.0183.001	ITAPINA
PRECARIO	02.01.024.0183.002	ITAPINA
ATIVO	02.01.024.0193.001	ITAPINA
ATIVO	02.01.024.0213.001	ITAPINA
PRECARIO	02.01.024.0213.002	ITAPINA
ATIVO	02.01.024.0264.001	ITAPINA
ATIVO	02.01.024.0382.001	ITAPINA
ATIVO	02.01.024.0426.001	ITAPINA
ATIVO	02.01.024.0437.001	ITAPINA
ATIVO	02.01.024.0457.001	ITAPINA
PRECARIO	02.01.024.0457.002	ITAPINA
ATIVO	02.01.024.0487.001	ITAPINA
ATIVO	02.01.024.0497.001	ITAPINA
PRECARIO	02.01.024.0517.001	ITAPINA
PRECARIO	02.01.024.0517.002	ITAPINA
PRECARIO	02.01.024.0541.001	ITAPINA
ATIVO	02.01.024.0562.001	ITAPINA
ATIVO	02.01.025.0268.001	ITAPINA
ATIVO	02.01.026.0023.001	ITAPINA
ATIVO	02.01.026.0047.001	ITAPINA
PRECARIO	02.01.026.0047.002	ITAPINA
ATIVO	02.01.026.0071.001	ITAPINA
ATIVO	02.01.026.0079.001	ITAPINA
ATIVO	02.01.026.0099.001	ITAPINA
ATIVO	02.01.026.0178.001	ITAPINA
ATIVO	02.01.026.0253.001	ITAPINA
PRECARIO	02.01.026.0253.002	ITAPINA
PRECARIO	02.01.026.0253.003	ITAPINA
ATIVO	02.01.026.0284.001	ITAPINA
ATIVO	02.01.026.0305.001	ITAPINA
PRECARIO	02.01.026.0305.002	ITAPINA
ATIVO	02.01.026.0306.001	ITAPINA
ATIVO	02.01.026.0321.001	ITAPINA
ATIVO	02.01.026.0330.001	ITAPINA
ATIVO	02.01.026.0342.001	ITAPINA
ATIVO	02.01.026.0364.001	ITAPINA
ATIVO	02.01.026.0376.001	ITAPINA
ATIVO	02.01.026.0404.001	ITAPINA
PRECARIO	02.01.026.0404.002	ITAPINA
PRECARIO	02.01.026.0404.003	ITAPINA
ATIVO	02.01.026.0415.001	ITAPINA
ATIVO	02.01.027.0017.001	ITAPINA
ATIVO	02.01.027.0037.001	ITAPINA
ATIVO	02.01.027.0060.001	ITAPINA



## Planilha2



ATIVO	02.01.027.0070.001	ITAPINA
ATIVO	02.01.027.0105.001	ITAPINA
ATIVO	02.01.027.0118.001	ITAPINA
PRECARIO	02.01.027.0118.002	ITAPINA
ATIVO	02.01.027.0139.001	ITAPINA
ATIVO	02.01.027.0150.001	ITAPINA
ATIVO	02.01.027.0172.001	ITAPINA
ATIVO	02.01.027.0202.001	ITAPINA
ATIVO	02.01.027.0243.001	ITAPINA
PRECARIO	02.01.027.0243.002	ITAPINA
ATIVO	02.01.027.0264.001	ITAPINA
ATIVO	02.01.027.0274.001	ITAPINA
PRECARIO	02.01.027.0274.002	ITAPINA
ATIVO	02.01.027.0285.001	ITAPINA
PRECARIO	02.01.027.0285.002	ITAPINA
ATIVO	02.01.027.0304.001	ITAPINA
PRECARIO	02.01.027.0304.002	ITAPINA
ATIVO	02.01.027.0314.001	ITAPINA
ATIVO	02.01.027.0339.001	ITAPINA
ATIVO	02.01.027.0423.001	ITAPINA
ATIVO	02.01.027.0444.001	ITAPINA
ATIVO	02.01.027.0457.001	ITAPINA
ATIVO	02.01.027.0470.001	ITAPINA
ATIVO	02.01.027.0483.001	ITAPINA
ATIVO	02.01.027.0506.001	ITAPINA
ATIVO	02.01.027.0519.001	ITAPINA
ATIVO	02.01.027.0532.001	ITAPINA
ATIVO	02.01.027.0547.001	ITAPINA
ATIVO	02.01.027.0554.001	ITAPINA
ATIVO	02.01.027.0563.001	ITAPINA
ATIVO	02.01.027.0578.001	ITAPINA
ATIVO	02.01.027.0593.001	ITAPINA
ATIVO	02.01.027.0604.001	ITAPINA
ATIVO	02.01.027.0612.001	ITAPINA
ATIVO	02.01.027.0622.001	ITAPINA
ATIVO	02.01.027.0633.001	ITAPINA
ATIVO	02.01.027.0722.001	ITAPINA
ATIVO	02.01.027.0734.001	ITAPINA
ATIVO	02.01.027.0744.001	ITAPINA
ATIVO	02.01.027.0752.001	ITAPINA
ATIVO	02.01.027.0759.001	ITAPINA
ATIVO	02.01.027.0766.001	ITAPINA
ATIVO	02.01.027.1221.001	ITAPINA
PRECARIO	02.01.027.1221.002	ITAPINA
PRECARIO	02.01.027.1233.001	ITAPINA
PRECARIO	02.01.027.1234.001	ITAPINA
PRECARIO	02.01.027.1248.001	ITAPINA
PRECARIO	02.01.027.1286.001	ITAPINA
PRECARIO	02.01.027.1302.001	ITAPINA
PRECARIO	02.01.027.1336.001	ITAPINA
PRECARIO	02.01.027.1362.001	ITAPINA
PRECARIO	02.01.027.1373.001	ITAPINA
PRECARIO	02.01.027.1389.001	ITAPINA



## Planilha2

PRECARIO	02.01.027.1518.001	ITAPINA
PRECARIO	02.01.027.1518.002	ITAPINA
ATIVO	02.01.028.0020.001	ITAPINA
ATIVO	02.01.028.0032.001	ITAPINA
PRECARIO	02.01.028.0032.002	ITAPINA
PRECARIO	02.01.028.0032.003	ITAPINA
ATIVO	02.01.028.0055.001	ITAPINA
PRECARIO	02.01.028.0055.002	ITAPINA
ATIVO	02.01.028.0070.001	ITAPINA
ATIVO	02.01.029.0015.001	ITAPINA
ATIVO	02.01.029.0027.001	ITAPINA
ATIVO	02.01.029.0040.001	ITAPINA
ATIVO	02.01.029.0057.001	ITAPINA
ATIVO	02.01.029.0100.001	ITAPINA
ATIVO	02.01.029.0114.001	ITAPINA
ATIVO	02.01.029.0134.001	ITAPINA
ATIVO	02.01.030.0035.001	ITAPINA
ATIVO	02.01.030.0056.001	ITAPINA
ATIVO	02.01.030.0077.001	ITAPINA
ATIVO	02.01.030.0187.001	ITAPINA
ATIVO	02.01.030.0209.001	ITAPINA
PRECARIO	02.01.030.0209.002	ITAPINA
ATIVO	02.01.030.0225.001	ITAPINA
ATIVO	02.01.030.0238.001	ITAPINA
ATIVO	02.01.030.0262.001	ITAPINA
PRECARIO	02.01.030.0274.001	ITAPINA
ATIVO	02.01.030.0284.001	ITAPINA
ATIVO	02.01.030.0294.001	ITAPINA
ATIVO	02.01.030.0304.001	ITAPINA
ATIVO	02.01.030.0329.002	ITAPINA
ATIVO	02.01.030.0329.003	ITAPINA
PRECARIO	02.01.030.0329.004	ITAPINA
ATIVO	02.01.030.0385.001	ITAPINA
PRECARIO	02.01.030.0385.002	ITAPINA
ATIVO	02.01.030.0426.001	ITAPINA
ATIVO	02.01.030.0463.001	ITAPINA
ATIVO	02.01.030.0463.002	ITAPINA
ATIVO	02.01.030.0512.001	ITAPINA
ATIVO	02.01.030.0604.001	ITAPINA
ATIVO	02.01.030.0707.001	ITAPINA
PRECARIO	02.01.030.0707.002	ITAPINA
ATIVO	02.01.030.0737.001	ITAPINA
ATIVO	02.01.030.0756.001	ITAPINA
PRECARIO	02.01.030.0756.002	ITAPINA
ATIVO	02.01.030.0776.001	ITAPINA
ATIVO	02.01.030.0876.001	ITAPINA
PRECARIO	02.01.030.0876.002	ITAPINA
ATIVO	02.01.030.0971.001	ITAPINA
ATIVO	02.01.031.0010.001	ITAPINA
ATIVO	02.01.031.0020.001	ITAPINA
ATIVO	02.01.031.0030.001	ITAPINA
ATIVO	02.01.031.0040.001	ITAPINA
ATIVO	02.01.031.0050.001	ITAPINA





ATIVO	02.01.031.0060.001	ITAPINA
PRECARIO	02.01.031.0060.002	ITAPINA
ATIVO	02.01.032.0010.001	ITAPINA
ATIVO	02.01.032.0020.001	ITAPINA
ATIVO	02.01.032.0030.001	ITAPINA
ATIVO	02.01.032.0040.001	ITAPINA
ATIVO	02.01.032.0050.001	ITAPINA
ATIVO	02.01.032.0060.001	ITAPINA
ATIVO	02.01.032.0100.001	ITAPINA
ATIVO	02.01.032.0110.001	ITAPINA
ATIVO	02.01.032.0120.001	ITAPINA
ATIVO	02.01.032.0130.001	ITAPINA
ATIVO	02.01.032.0140.001	ITAPINA
ATIVO	02.01.032.0150.001	ITAPINA
ATIVO	02.01.033.0010.001	ITAPINA
ATIVO	02.01.033.0020.001	ITAPINA
ATIVO	02.01.033.0030.001	ITAPINA
ATIVO	02.01.033.0040.001	ITAPINA
ATIVO	02.01.033.0050.001	ITAPINA
ATIVO	02.01.033.0060.001	ITAPINA
ATIVO	02.01.033.0100.001	ITAPINA
ATIVO	02.01.033.0110.001	ITAPINA
ATIVO	02.01.033.0120.001	ITAPINA
ATIVO	02.01.033.0130.001	ITAPINA
ATIVO	02.01.033.0140.001	ITAPINA
ATIVO	02.01.033.0150.001	ITAPINA
ATIVO	02.01.034.0017.001	ITAPINA
PRECARIO	02.01.034.0017.002	ITAPINA
ATIVO	02.01.034.0027.001	ITAPINA
ATIVO	02.01.034.0037.001	ITAPINA
ATIVO	02.01.034.0047.001	ITAPINA
ATIVO	02.01.034.0057.001	ITAPINA
ATIVO	02.01.034.0067.001	ITAPINA
ATIVO	02.01.034.0077.001	ITAPINA
ATIVO	02.01.034.0109.001	ITAPINA
ATIVO	02.01.034.0119.001	ITAPINA
ATIVO	02.01.034.0129.001	ITAPINA
ATIVO	02.01.034.0139.001	ITAPINA
ATIVO	02.01.034.0149.001	ITAPINA
ATIVO	02.01.034.0150.001	ITAPINA
PRECARIO	02.01.034.0150.002	ITAPINA
ATIVO	02.01.034.0175.001	ITAPINA
ATIVO	02.01.034.0185.001	ITAPINA
PRECARIO	02.01.034.0185.002	ITAPINA
ATIVO	02.01.034.0192.001	ITAPINA
PRECARIO	02.01.035.0039.001	ITAPINA
PRECARIO	02.01.035.0066.001	ITAPINA
PRECARIO	02.01.035.0066.002	ITAPINA
PRECARIO	02.01.035.0076.001	ITAPINA
PRECARIO	02.01.036.0025.001	ITAPINA
PRECARIO	02.01.036.0025.002	ITAPINA
PRECARIO	02.01.036.0092.001	ITAPINA
PRECARIO	02.01.036.0092.003	ITAPINA

Planilha2

PRECARIO	02.01.037.0032.001	ITAPINA
PRECARIO	02.01.038.0022.001	ITAPINA
PRECARIO	02.01.039.0012.001	ITAPINA
PRECARIO	02.01.039.0033.001	ITAPINA





PREFEITURA MUNICIPAL DE COLATINA  
SECRETARIA MUNICIPAL DA FAZENDA  
SUPERINTENDÊNCIA DE CADASTRO IMOBILIÁRIO  
COORDENADORIA DE CADASTRO IMOBILIÁRIO  
Telefone: (27) 3177-7066



**PROCESSO: Nº 15237/2023**

**AO GABINETE DO PREFEITO**

**DESPACHO**

Atendendo ao processo nº **15237/2023**, onde a **CÂMARA MUNICIPAL DE COLATINA** solicita informações.

Em resposta ao requerimento de fls. 02 e 03, informamos que, em pesquisa ao Cadastro Imobiliário Municipal, foi verificado que existem 480 imóveis cadastrados no Distrito de Itapina.

Por fim, segue o processo ao Gabinete do Prefeito para encaminhamento da resposta à Câmara Municipal de Colatina.

Atenciosamente,

**Colatina, 24 de julho de 2023.**

**Mateus Zanoni R. dos Santos**  
Chefe do Setor de Cadastro Imobiliário  
Decreto nº 27.215/2022

  
\_\_\_\_\_  
**MATEUS ZANONI RIBEIRO DOS SANTOS**  
Matrícula nº 110621  
Decreto nº 27.215/2022

  
\_\_\_\_\_  
**ALECIO SESANA**  
Secretário Municipal da Fazenda

CIENTE  
EM 31/07/2023  
\_\_\_\_\_  
PRESIDENTE

OFÍCIO SANEAR Nº 738/2023

Colatina, 24 de Julho de 2023.

**AO EXMO. SR. PRESIDENTE DA CÂMARA MUNICIPAL DE COLATINA  
FELIPPE TEDINHA**

**Referência:** OFÍCIO CMC Nº485/2023 e INDICAÇÃO Nº1086/2023

**Assunto:** Solicitação.

Em atenção a **INDICAÇÃO Nº 1086/2023**, de iniciativa do nobre Vereador Wanderson Rodrigues, protocolizado nesta autarquia sob o nº 274.690, solicitando lavagem com caminhão pipa na Rua Fiorona Menegatti, no bairro São Silvano, Colatina/ES.

Sirvo-me do presente para informar que solicitação foi atendida em 18 de Julho de 2023.

Sendo só, para o momento, colocamo-nos a disposição para quaisquer esclarecimentos.

Atenciosamente,

  
**OLINDO ANTÔNIO DEMONER**  
Diretor de Operações do SANEAR

CAMARA MUNICIPAL  
DE COLATINA/ES  
RECEBIDO  
EM 27/07/23  
POR [Assinatura]  
Flávia Renata Pereira Lúg.  
Assistente Legislativo  
Matr. 00550



CIENTE  
EM 31/07/2023  
\_\_\_\_\_  
PRESIDENTE

OFÍCIO SANEAR Nº 739/2023

Colatina, 24 de Julho de 2023.

**AO EXMO. SR. PRESIDENTE DA CÂMARA MUNICIPAL DE COLATINA  
FELIPPE TEDINHA**

**Referência:** OFÍCIO CMC Nº444/2023 e INDICAÇÃO Nº1029/2023

**Assunto:** Solicitação.

Em atenção a **INDICAÇÃO Nº 1029/2023**, de iniciativa do nobre Vereador Augusto Lievore Filho, protocolizado nesta autarquia sob o nº 273.838, solicitando manutenção em buraco aberto em frente da garagem do prédio locatelli, situado na Rua Locatelli, Bairro Moacir Brotas, Colatina/ES.

Sirvo-me do presente para informar que solicitação foi atendida pela SANEAR no dia 14 de Julho de 2023.

Sendo só, para o momento, colocamo-nos a disposição para quaisquer esclarecimentos.

Atenciosamente,

  
**OLINDO ANTÔNIO DEMONER**  
Diretor de Operações do SANEAR

CAMARA MUNICIPAL  
DE COLATINA/ES  
RECEBIDO  
EM 27/07/23  
POR. \_\_\_\_\_

  
Flávia Renata Pereira Dias  
Assistente Legislativo  
Matr.. 00550

CIENTE  
EM 31/07/2023

OFÍCIO SANEAR Nº 740/2023

  
\_\_\_\_\_  
PRESIDENTE

Colatina, 24 de Julho de 2023.

**AO EXMO. SR. PRESIDENTE DA CÂMARA MUNICIPAL DE COLATINA  
FELIPPE TEDINHA**

**Referência:** OFÍCIO CMC Nº 485/2023 e INDICAÇÃO Nº 1081/2023

**Assunto:** Solicitação.

Em atenção a **INDICAÇÃO Nº 1081/2023**, de iniciativa do nobre Vereador Adinilcio Pintos da Silva (Coelho), protocolizado nesta autarquia sob o nº 274.685, solicitando caixas coletoras nos endereços descritos no ofício de solicitação.

Sirvo-me do presente para informar que não temos caixas coletoras disponíveis no momento.

Sendo só, para o momento, colocamo-nos a disposição para quaisquer esclarecimentos.

Atenciosamente,

  
**OLINDO ANTÔNIO DEMONER**  
Diretor de Operações do SANEAR

CAMARA MUNICIPAL  
DE COLATINA/ES  
RECEBIDO  
EM 31/07/23  
POR.   
Flávia Renata Pereira Dias  
Assistente Legislativo  
Matr. 00569



CIENTE  
EM 31 / 07 / 2023

OFÍCIO SANEAR Nº 741/2023

\_\_\_\_\_  
PRESIDENTE

Colatina, 24 de Julho de 2023.

AO EXMO. SR. PRESIDENTE DA CÂMARA MUNICIPAL DE COLATINA  
FELIPPE TEDINHA

**Referência:** OFÍCIO CMC Nº485/2023 e INDICAÇÃO Nº1083/2023

**Assunto:** Solicitação.

Em atenção a **INDICAÇÃO Nº 1083/2023**, de iniciativa do nobre Vereador Geferson Alves, protocolizado nesta autarquia sob o nº 274.687, solicitando reparos e substituição das tampas de bueiro na Rua Xororó.

Sirvo-me do presente para informar que esse tipo de serviço fica a cargo da Secretária de Obras.

Sendo só, para o momento, colocamo-nos a disposição para quaisquer esclarecimentos.

Atenciosamente,

  
**OLINDO ANTÔNIO DEMONER**  
Diretor de Operações do SANEAR

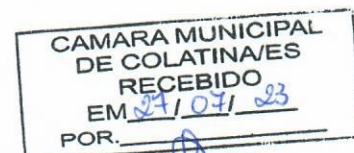

  
Flávia Renata Pereira D'Ávila  
Assistente Legislativo  
Matr. 00550

OFÍCIO SANEAR Nº 742/2023

CIENTE  
EM 31/07/2023

  
PRESIDENTE

Colatina, 24 de Julho de 2023.

AO EXMO. SR. PRESIDENTE DA CÂMARA MUNICIPAL DE COLATINA  
FELIPPE TEDINHA

**Referência:** OFÍCIO CMC Nº485/2023 e INDICAÇÃO Nº1100/2023

**Assunto:** Solicitação.

Em atenção a **INDICAÇÃO Nº 1100/2023**, de iniciativa do nobre Vereador Angelo Stelzer Neto, protocolizado nesta autarquia sob o nº 274.692, solicitando de um Gari para a Rua Braz Arpini, no Bairro Fazenda Vitali, Colatina/ES.

Sirvo-me do presente para informar que os Agentes de Serviços Urbanos estão sendo realocados para cobrir localidades em falta.

Sendo só, para o momento, colocamo-nos a disposição para quaisquer esclarecimentos.

Atenciosamente,

  
**OLINDO ANTÔNIO DEMONER**  
Diretor de Operações do SANEAR

CAMARA MUNICIPAL  
DE COLATINA/ES  
RECEBIDO  
EM 27/07/23  
POR.   
Flávia Renata Pereira Lima.  
Assistente Legislativo  
Matr. 00550



OFÍCIO SANEAR Nº 743/2023

CIENTE  
EM 31/07/2023  
\_\_\_\_\_  
PRESIDENTE

Colatina, 24 de Julho de 2023.

AO EXMO. SR. PRESIDENTE DA CÂMARA MUNICIPAL DE COLATINA  
FELIPPE TEDINHA

**Referência:** OFÍCIO CMC Nº050/2022 e INDICAÇÃO Nº219/2023  
**Assunto:** Solicitação.

Em atenção a **INDICAÇÃO Nº 219/2023**, de iniciativa do nobre Vereador Geferson Alves, protocolizado nesta autarquia sob o nº 262.938, solicitando limpeza e capina no Campestre Club, em Colatina/ES.

Sirvo-me do presente para informar que solicitação foi atendida no dia 19 de Julho de 2023 (relatório fotográfico em anexo).

Sendo só, para o momento, colocamo-nos a disposição para quaisquer esclarecimentos.

Atenciosamente,

  
**OLINDO ANTÔNIO DEMONER**  
Diretor de Operações do SANEAR

CAMARA MUNICIPAL  
DE COLATINA/ES  
RECEBIDO  
EM 27/07/23  
POR.   
Flávia Renata Pereira Dias  
Assistente Legislativa  
Matr. 00559



Contrato de Prestação de Serviço nº. 010/2020 firmado entre o Serviço Colatinense de Saneam. Amb. – SANEAR (Contratante) e a empresa Urbanorte – Urbaniz. e Saneam. do Norte Ltda. (Contratada) 01

Solicitação para roçada - Quinze de Outubro

262.938 (13 02 23) – Câmara Municipal de Colatina 3722.3444

Ind. 219 / 23 – Ver. Geferson Alves 99822.6882

Clube Campestre - SANEAR (URBANORTE) – Executado



José Maria Lopes – Téc. Agrícola e Paisagista SANEAR – CFTA 721.249.117.91

  
José Maria Lopes  
Téc. e Paisagista SANEAR  
CFTA 721.249.117.91



CIENTE  
EM 31/07/2023

OFÍCIO SANEAR Nº 744/2023

\_\_\_\_\_  
PRESIDENTE

Colatina, 24 de Julho de 2023.

**AO EXMO. SR. PRESIDENTE DA CÂMARA MUNICIPAL DE COLATINA  
FELIPPE TEDINHA**

**Referência:** OFÍCIO CMC Nº 463/2022 e INDICAÇÃO Nº 1053/2023

**Assunto:** Solicitação.

Em atenção a **INDICAÇÃO Nº 1053/2023**, de iniciativa do nobre Vereador Angelo Stelzer Neto, protocolizado nesta autarquia sob o nº 274.255, solicitando limpeza na Rua Francisco Teixeira Tardim, no Bairro Santo Antônio, em Colatina/ES.

Sirvo-me do presente para informar que solicitação foi atendida.

Sendo só, para o momento, colocamo-nos a disposição para quaisquer esclarecimentos.

Atenciosamente,



**OLINDO ANTÔNIO DEMONER**  
Diretor de Operações do SANEAR

CÂMARA MUNICIPAL  
DE COLATINA/ES  
RECEBIDO  
EM 27/07/23  
POR.   
Flávia Renata Pereira Dia.  
Assistente Legislativo  
Matr. 00550

CIENTE  
EM 31 / 07 / 2023

OFÍCIO SANEAR Nº 745/2023

\_\_\_\_\_  
PRESIDENTE

Colatina, 24 de Julho de 2023.

**AO EXMO. SR. PRESIDENTE DA CÂMARA MUNICIPAL DE COLATINA  
FELIPPE TEDINHA**

**Referência:** OFÍCIO CMC Nº 444/2023 e INDICAÇÃO Nº 1007/2023

**Assunto:** Solicitação.

Em atenção a **INDICAÇÃO Nº 1007/2023**, de iniciativa do nobre Vereador Wanderson Rodrigues, protocolizado nesta autarquia sob o nº 273.828, solicitando limpeza, capina e roçada na Rua João Borgui, Bairro Maria das Graças, em Colatina/ES.

Sirvo-me do presente para informar que a solicitação foi atendida.

Sendo só, para o momento, colocamo-nos a disposição para quaisquer esclarecimentos.

Atenciosamente,

  
**OLINDO ANTÔNIO DEMONER**  
Diretor de Operações do SANEAR



  
Flávia Renata Pereira Dias  
Assistente Legislativo  
Matr.. 00550



CIENTE  
EM 31/07/2023

OFÍCIO SANEAR Nº 746/2023

\_\_\_\_\_  
PRESIDENTE

Colatina, 24 de Julho de 2023.

**AO EXMO. SR. PRESIDENTE DA CÂMARA MUNICIPAL DE COLATINA  
FELIPPE TEDINHA**

**Referência:** OFÍCIO CMC Nº285/2023 e INDICAÇÃO Nº741/2023

**Assunto:** Solicitação.

Em atenção a **INDICAÇÃO Nº 741/2023**, de iniciativa da nobre Vereadora Kecia Nascimento Bassetti Gregorio, protocolizado nesta autarquia sob o nº 269.617, solicitando limpeza no Parquinho do Bairro Parque dos Jacarandás, em Colatina/ES.

Sirvo-me do presente para informar que a solicitação foi atendida (segue em anexo relatório fotográfico).

Sendo só, para o momento, colocamo-nos a disposição para quaisquer esclarecimentos.

Atenciosamente,



**OLINDO ANTÔNIO DEMONER**  
Diretor de Operações do SANEAR





Contrato de Prestação de Serviço nº. 010/2020 firmado entre o Serviço Colatinense de Saneam. Amb. – SANEAR (Contratante) e a empresa Urbanorte – Urbaniz. e Saneam. do Norte Ltda. (Contratada)

Solicitação para roçada - Carlos Germano Naumann

269.617 (10 05 23) – Câmara Municipal de Colatina 3722.3444

Ind. 741 / 23 – Ver<sup>a</sup> Kécia N Bassetti Gregório

Área do Playgrond - SANEAR (URBANORTE) – Executada em 03 e 04 07 23



José Maria Lopes – Téc. Agrícola e Paisagista SANEAR – CFTA 721.249.117.91

Col., 10 07 23

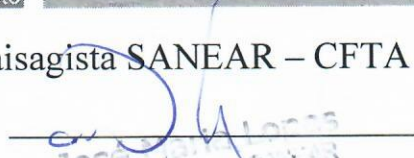
  
José Maria Lopes  
Téc. e Paisagista - SANEAR  
CFTA: 721.249.117.91



OFÍCIO SANEAR Nº 748/2023

CIENTE  
EM 31/07/2023

  
\_\_\_\_\_  
PRESIDENTE

Colatina, 25 de Julho de 2023.

AO EXMO. SR. PRESIDENTE DA CÂMARA MUNICIPAL DE COLATINA  
FELIPPE TEDINHA

**Referência:** OFÍCIO CMC Nº463/2023 e INDICAÇÃO Nº1063/2023

**Assunto:** Solicitação.

Em atenção a **INDICAÇÃO Nº 1063/2023**, de iniciativa do nobre Vereador Juarez Vieira de Paula, protocolizado nesta autarquia sob o nº 274.259, solicitando desentupimento da tubulação de esgoto na Francisco Mateus, no bairro 15 de Outubro, em Colatina/ES.

Sirvo-me do presente para informar o parecer do Assistente Técnico do SANEAR, Sr. Lucildo José Tinelli, que esteve no local: ***“Nesta Rua dentre outras do bairro 15 de Outubro a SANEAR não dispõe de redes coletoras de esgoto sanitário, são redes particulares. O entupimento foi provocado, há conflito entre proprietários”.***

Sendo só, para o momento, colocamo-nos a disposição para quaisquer esclarecimentos.

Atenciosamente,



**OLINDO ANTÔNIO DEMONER**  
Diretor de Operações do SANEAR

CÂMARA MUNICIPAL  
DE COLATINA/ES  
RECEBIDO  
EM 27/07/23  
POR.   
Flávia Renata Pereira Dias  
Assistente Legislativo  
Matr.. 00550



ESTADO DO ESPÍRITO SANTO  
PREFEITURA MUNICIPAL DE COLATINA  
SECRETARIA MUNICIPAL DE ESPORTE E LAZER

Colatina(ES), 27 de julho de 2023

OF. SEMEL – 110/2023

AO: Presidente da Câmara Municipal de Colatina  
EXMO. Sr. Felipe Coutinho Martins  
REF.: Ofício CMC 495/2023

CIENTE  
EM 31/07/2023

\_\_\_\_\_  
PRESIDENTE

Em resposta ao ofício CMC 495/2023 e indicações 1115, 1118, 1128 e 1132/2023, de autoria dos Vereadores DÁRIO RÚDIO JR, AUGUSTO LIEVORE e MARLÚCIO PEDRO DO NASCIMENTO, venho mui respeitosamente comunicar que não temos recursos financeiros para instalação de brinquedopraça na praça Helvécio Anholetti, no bairro Honório Fraga, playground na praça do bairro Moacir Brotas e bairro Perpétuo Socorro e brinquedos na praça do bairro Residencial Jardins, conforme solicitado. Informamos ainda, que estamos buscando parceria junto aos órgãos competentes e nossos representantes na Assembleia Legislativa e Câmara dos Deputados, objetivando aquisição de emendas parlamentares, para que possamos atender às demandas de nossa Secretaria.

Certos de seu apoio e compreensão, despeço-me

Atenciosamente,

  
Célio Locatelli  
Secretário Mun. de  
Esporte e Lazer



Flávia Renata Pereira Dias  
Assistente Legislativo  
Matr.. 00550





ESTADO DO ESPÍRITO SANTO  
PREFEITURA MUNICIPAL DE COLATINA  
SECRETARIA MUNICIPAL DE ESPORTE E LAZER

Colatina(ES), 28 de julho de 2023

OF. SEMEL – 111/2023

AO: Presidente da Câmara Municipal de Colatina  
EXMO. Sr. Felipe Coutinho Martins  
REF.: Ofício CMC 462/2023

CIENTE  
EM 31/07/2023

  
PRESIDENTE

Em resposta ao ofício CMC 462/2023 e indicação 1041/2023, de autoria do Vereador ÂNGELO STELZER NETO, venho mui respeitosamente comunicar que estamos buscando parceria com a SEMED, para a liberação de um professor de Educação Física ou contratação de estagiário para a implantação de Núcleo de Escolinha de Futsal na quadra do Bairro Maria Ismênia, conforme solicitado.

Certos de seu apoio e compreensão, despeço-me

Atenciosamente,

  
Célio Locatelli  
Secretário Mun. de  
Esporte e Lazer

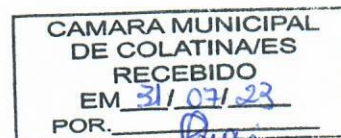

Flávia Renata Pereira Dias  
Assistente Legislativo  
Matr.: 00550



ESTADO DO ESPÍRITO SANTO  
PREFEITURA MUNICIPAL DE COLATINA  
SECRETARIA MUNICIPAL DE ESPORTE E LAZER

Colatina(ES), 28 de julho de 2023

OF. SEMEL – 112/2023

AO: Presidente da Câmara Municipal de Colatina  
EXMO. Sr. Felipe Coutinho Martins  
REF.: Ofício CMC 482/2023

CIENTE  
EM 31/07/2023  
PRESIDENTE

Em resposta ao ofício CMC 482/2023 e indicação 1077/2023, de autoria do Vereador AUGUSTO LIEVORE FILHO, venho mui respeitosamente comunicar que não temos recursos financeiros para construção de quadra poliesportiva para a comunidade de Baunilha, conforme solicitado. Informamos ainda, que estamos buscando recursos junto aos órgãos competentes, nossos representantes na Assembleia Legislativa e Câmara dos Deputados, objetivando aquisição de emendas parlamentares, para que possamos atender às demandas de nossa Secretaria.

Certos de seu apoio e compreensão, despeço-me

Atenciosamente,

  
Célio Locatelli  
Secretário Mun. de  
Esporte e Lazer

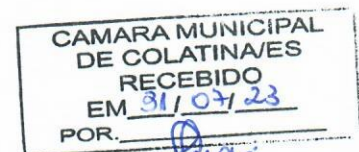

  
Flávia Renata Pereira Dias  
Assistente Legislativo  
Matr. 00550





ESTADO DO ESPÍRITO SANTO  
PREFEITURA MUNICIPAL DE COLATINA  
SECRETARIA MUNICIPAL DE ESPORTE E LAZER

Colatina(ES), 28 de julho de 2023

OF. SEMEL – 113/2023

AO: Presidente da Câmara Municipal de Colatina  
EXMO. Sr. Felipe Coutinho Martins  
REF.: Ofício CMC 478/2023

CIENTE  
EM 31/07/2023

\_\_\_\_\_  
PRESIDENTE

Em resposta ao ofício CMC 478/2023 e indicações 1076 e 1090/2023, de autoria dos Vereadores AUGUSTO LIEVORE FILHO e CLAUDINEI COSTA SANTOS, venho mui respeitosamente comunicar que não temos recursos financeiros para construção e instalação de uma brinquedopraça para o Bairro Renzo Morelato, conforme solicitado. Informamos ainda, que estamos buscando recursos junto aos órgãos competentes, nossos representantes na Assembleia Legislativa e Câmara dos Deputados, objetivando aquisição de emendas parlamentares, para que possamos atender às demandas de nossa Secretaria.

Certos de seu apoio e compreensão, despeço-me

Atenciosamente,

  
Célio Locatelli  
Secretário Mun. de  
Esporte e Lazer

CAMARA MUNICIPAL  
DE COLATINA/ES  
RECEBIDO  
EM 31/07/23  
POR.   
Flávia Renda Pereira Dias  
Assistente Legislativo  
Matr. 00550