



Câmara Municipal de Colatina
Palácio Justiniano de Mello e Silva Netto
Estado do Espírito Santo

GABINETE DO VEREADOR: OLMIR FERNANDO DE ARAÚJO CASTIGLIONI

INDICAÇÃO Nº 883/2022

**Exmo. Senhor
Jolimar Barbosa da Silva
Presidente da Câmara Municipal de Colatina**

Indicação ao Exmº Senhor **JOÃO PAULO CALIXTO DA SILVA, SECRETÁRIO MUNICIPAL DE OBRAS**, mediante o presente instrumento do processo legislativo municipal, no uso de prerrogativas legais, venho por meio desta, solicitar que seja realizado a manutenção do parquinho infantil na Avenida Robson Renato Rudio, Bairro Luiz Iglesias próximo ao posto de saúde.

JUSTIFICATIVA

Esclarece o nobre Vereador signatário que a referida indicação se faz necessária, pois, os brinquedos daquele parque se encontram em situação precária podendo causar risco de acidentes nas crianças por meio de pontas de ferro retorcidas, bem como é necessário cerca-lo devido a cães de rua usarem o recinto para defecar.

**Sala das Sessões
Em, 30 de agosto de 2022.**



Olmir Fernando de Araújo Castiglioni
Vereador

Rua Prof. Arnaldo de Vasconcellos Costa, nº. 32 - Centro - Colatina/ES - CEP 29.700-920.
Tel/Fax: (27) 3722-3444
www.camaracolatina.es.gov.br



Autenticar documento em <http://www3.camaracolatina.es.gov.br/autenticidade>
com o identificador 310036003600340035003A005000, Documento assinado digitalmente conforme
MP nº 2.200-2/2001, que institui a Infra-estrutura de Chaves Públicas Brasileira - ICP - Brasil.



Câmara Municipal de Colatina
Palácio Justiniano de Mello e Silva Netto
Estado do Espírito Santo



Rua Prof. Arnaldo de Vasconcellos Costa, nº. 32 - Centro - Colatina/ES - CEP 29.700-920.
Tel/Fax: (27) 3722-3444
www.camaracolatina.es.gov.br



Autenticar documento em <http://www3.camaracolatina.es.gov.br/autenticidade>
com o identificador 310036003600340035003A005000, Documento assinado digitalmente conforme
MP nº 2.200-2/2001, que institui a Infra-estrutura de Chaves Públicas Brasileira - ICP - Brasil.



Câmara Municipal de Colatina
Palácio Justiniano de Mello e Silva Netto
Estado do Espírito Santo

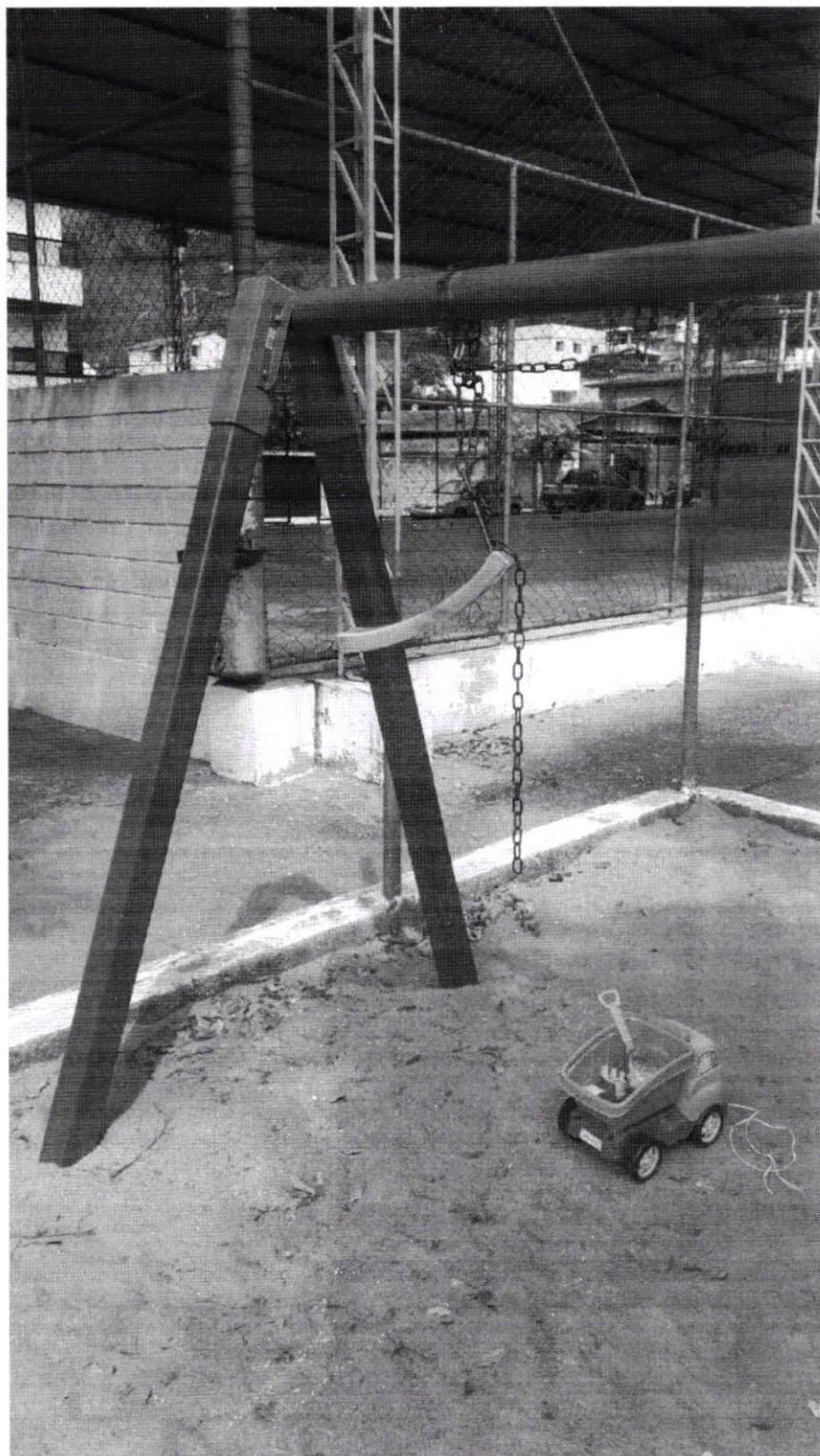

Rua Prof. Arnaldo de Vasconcellos Costa, nº. 32 - Centro - Colatina/ES - CEP 29.700-920.
Tel/Fax: (27) 3722-3444
www.camaracolatina.es.gov.br



Autenticar documento em <http://www3.camaracolatina.es.gov.br/autenticidade>
com o identificador 310036003600340035003A005000, Documento assinado digitalmente conforme
MP nº 2.200-2/2001, que institui a Infra-estrutura de Chaves Públicas Brasileira - ICP - Brasil.



Câmara Municipal de Colatina
Palácio Justiniano de Mello e Silva Netto
Estado do Espírito Santo



Rua Prof. Arnaldo de Vasconcellos Costa, nº. 32 - Centro - Colatina/ES - CEP 29.700-920.
Tel/Fax: (27) 3722-3444
www.camaracolatina.es.gov.br



Autenticar documento em <http://www3.camaracolatina.es.gov.br/autenticidade>
com o identificador 310036003600340035003A005000, Documento assinado digitalmente conforme
MP nº 2.200-2/2001, que institui a Infra-estrutura de Chaves Públicas Brasileira - ICP - Brasil.



Câmara Municipal de Colatina
Palácio Justiniano de Mello e Silva Netto
Estado do Espírito Santo

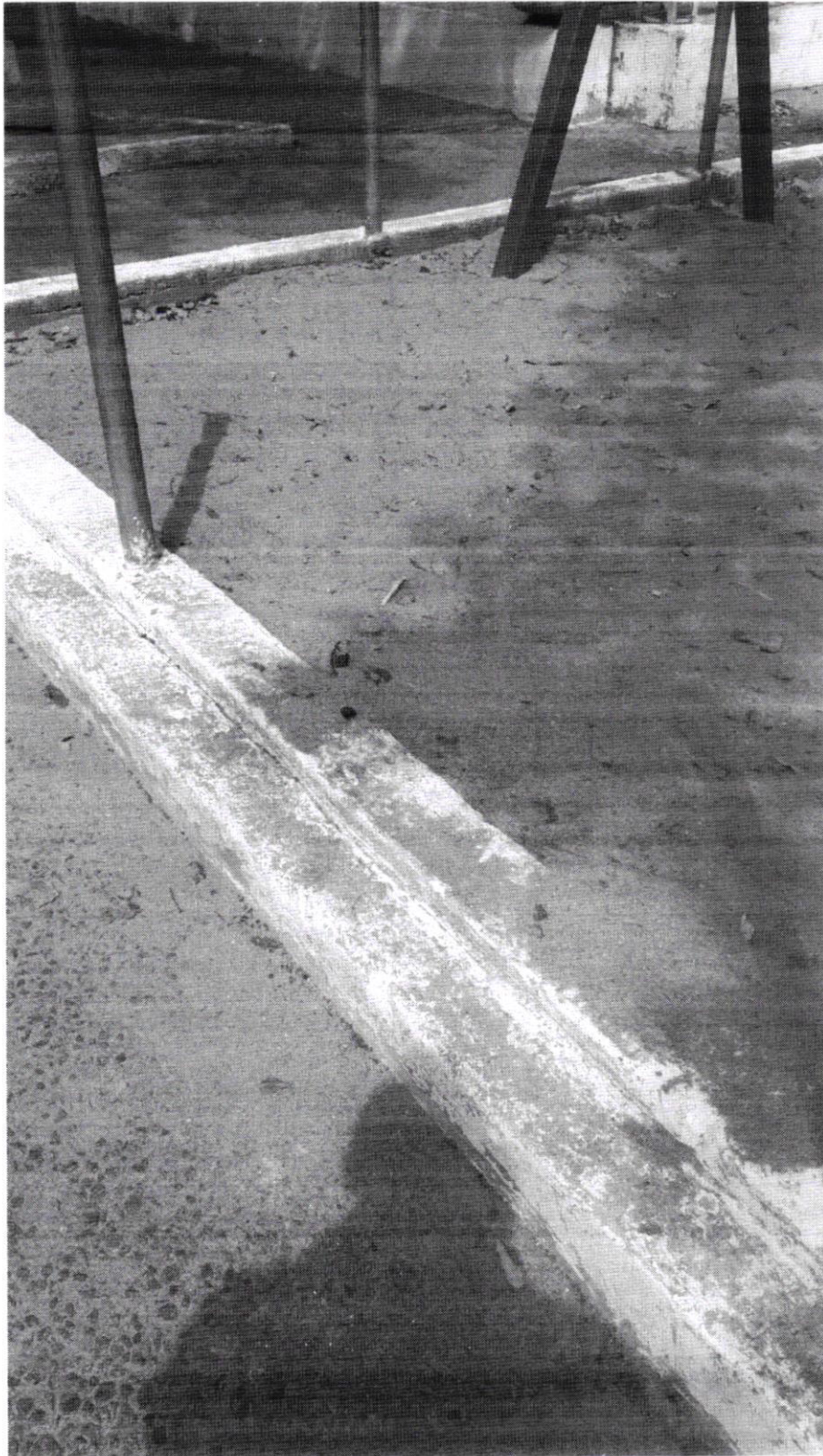

Rua Prof. Arnaldo de Vasconcellos Costa, nº. 32 - Centro - Colatina/ES - CEP 29.700-920.

Tel/Fax: (27) 3722-3444

www.camaracolatina.es.gov.br



Autenticar documento em <http://www3.camaracolatina.es.gov.br/autenticidade>
com o identificador 310036003600340035003A005000, Documento assinado digitalmente conforme
MP nº 2.200-2/2001, que institui a Infra-estrutura de Chaves Públicas Brasileira - ICP - Brasil.



Câmara Municipal de Colatina
Palácio Justiniano de Mello e Silva Netto
Estado do Espírito Santo



Rua Prof. Arnaldo de Vasconcellos Costa, nº. 32 - Centro - Colatina/ES - CEP 29.700-920.
Tel/Fax: (27) 3722-3444
www.camaracolatina.es.gov.br



Autenticar documento em <http://www3.camaracolatina.es.gov.br/autenticidade>
com o identificador 310036003600340035003A005000, Documento assinado digitalmente conforme
MP nº 2.200-2/2001, que institui a Infra-estrutura de Chaves Públicas Brasileira - ICP - Brasil.