



Câmara Municipal de Colatina
Palácio Justiniano de Mello e Silva Netto
Estado do Espírito Santo

GABINETE DO VEREADOR: OLMIR FERNANDO DE ARAÚJO CASTIGLIONI

INDICAÇÃO Nº 455/2022

Exmo. Senhor
Jolimar Barbosa da Silva
Presidente da Câmara Municipal de Colatina

Indicação ao Exmº Senhor **NILO ANDRÉ LOCATELLI DE OLIVEIRA**, **Diretor Geral do SANEAR**, mediante o presente instrumento do processo legislativo municipal, no uso de prerrogativas legais, venho por meio desta, solicitando que seja realizado desentupimento de bueiros no bairro Vista da Serra.

JUSTIFICATIVA

Esclarece o nobre Vereador signatário que a referida indicação se faz necessária, pois os moradores do local reclamam que é comum a água de chuva voltar acompanhada dos detritos acumulados no referido bueiro e por este motivo solicitam limpeza do mesmo, a fim de evitar proliferação de insetos e doenças o problema é generalizado no bairro, como exemplo, a Av. Rocha Dourada possui 26 bueiros, mas somente 3 estão funcionando. O problema em questão pode ser visualizado em anexo.

Sala das Sessões
Em, 29 de abril de 2022.



Olmir Fernando de Araújo Castiglioni
Vereador AVANTE – Autor

Rua Prof. Arnaldo de Vasconcellos Costa, nº. 32 - Centro - Colatina/ES - CEP 29.700-920.
Tel/Fax: (27) 3722-3444
www.camaracolatina.es.gov.br



Autenticar documento em <http://www3.camaracolatina.es.gov.br/autenticidade>
com o identificador 310035003900340035003A005000, Documento assinado digitalmente conforme
MP nº 2.200-2/2001, que institui a Infra-estrutura de Chaves Públicas Brasileira - ICP - Brasil.





Câmara Municipal de Colatina
Palácio Justiniano de Mello e Silva Netto
Estado do Espírito Santo



Rua Prof. Arnaldo de Vasconcellos Costa, nº 32 - Centro - Colatina/ES - CEP 29.700-920.
Tel/Fax: (27) 3722-3444
www.camaracolatina.es.gov.br



Autenticar documento em <http://www3.camaracolatina.es.gov.br/autenticidade>
com o identificador 310035003900340035003A005000, Documento assinado digitalmente conforme
MP nº 2.200-2/2001, que institui a Infra-estrutura de Chaves Públicas Brasileira - ICP - Brasil.



Câmara Municipal de Colatina
Palácio Justiniano de Mello e Silva Netto
Estado do Espírito Santo

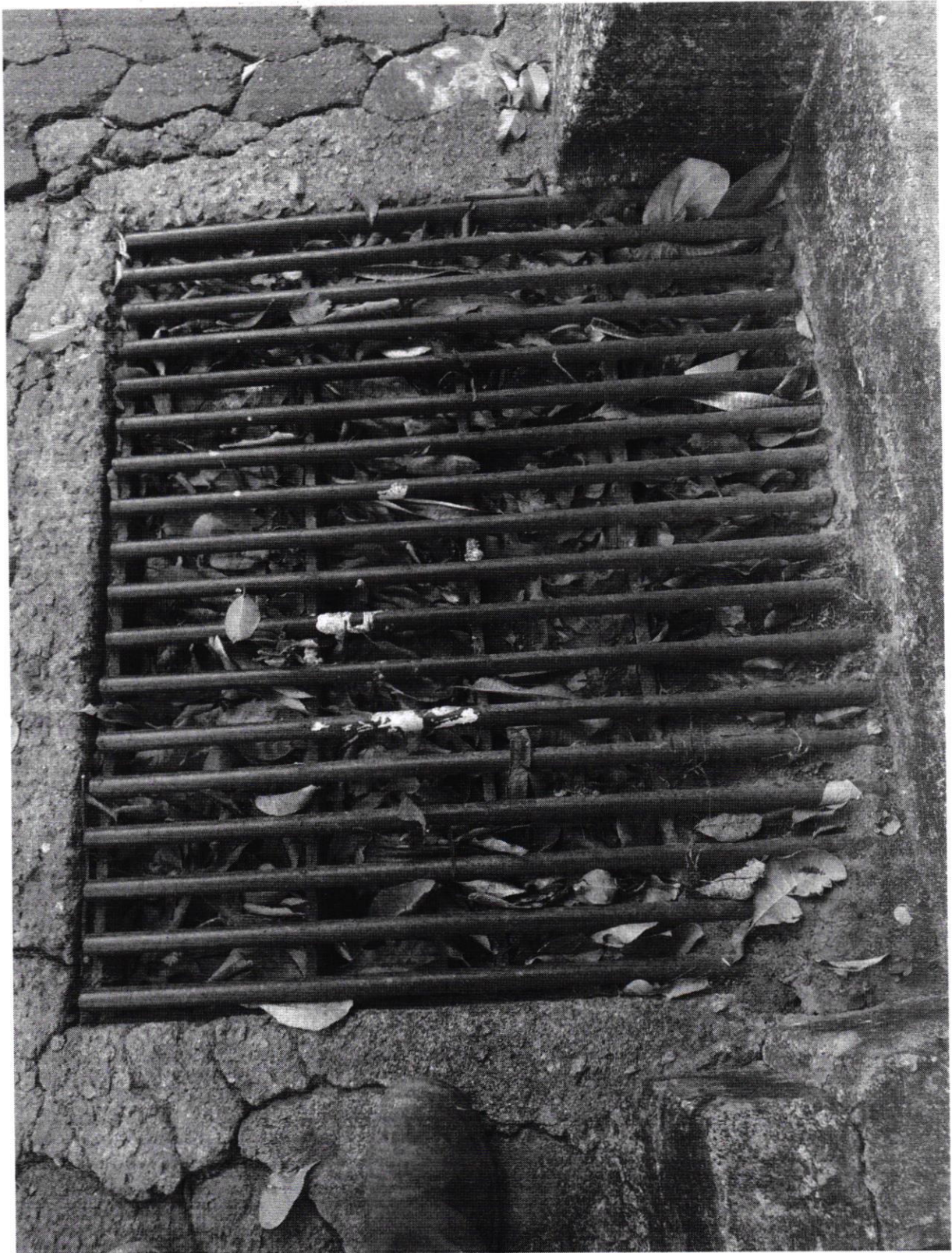

Rua Prof. Arnaldo de Vasconcellos Costa, nº. 32 - Centro - Colatina/ES - CEP 29.700-920.
Tel/Fax: (27) 3722-3444
www.camaracolatina.es.gov.br



Autenticar documento em <http://www3.camaracolatina.es.gov.br/autenticidade>
com o identificador 310035003900340035003A005000, Documento assinado digitalmente conforme
MP nº 2.200-2/2001, que institui a Infra-estrutura de Chaves Públicas Brasileira - ICP - Brasil.



Autenticar documento em <http://www3.camaraolatina.es.gov.br/autenticidade>
com o identificador 310035003900340035003A005000, Documento assinado digitalmente conforme
MP nº 2.200-2/2001, que institui a Infra-estrutura de Chaves Públicas Brasileira - ICP - Brasil.



Câmara Municipal de Colatina
Palácio Justiniano de Mello e Silva Netto
Estado do Espírito Santo



Rua Prof. Arnaldo de Vasconcellos Costa, nº. 32 - Centro - Colatina/ES - CEP 29.700-920.
Tel/Fax: (27) 3722-3444
www.camaracolatina.es.gov.br



Autenticar documento em <http://www3.camaracolatina.es.gov.br/autenticidade>
com o identificador 310035003900340035003A005000, Documento assinado digitalmente conforme
MP nº 2.200-2/2001, que institui a Infra-estrutura de Chaves Públicas Brasileira - ICP - Brasil.



Câmara Municipal de Colatina
Palácio Justiniano de Mello e Silva Netto
Estado do Espírito Santo



Rua Prof. Arnaldo de Vasconcellos Costa, nº. 32 - Centro - Colatina/ES - CEP 29.700-920.
Tel/Fax: (27) 3722-3444
www.camaracolatina.es.gov.br



Autenticar documento em <http://www3.camaracolatina.es.gov.br/autenticidade>
com o identificador 310035003900340035003A005000, Documento assinado digitalmente conforme
MP nº 2.200-2/2001, que institui a Infra-estrutura de Chaves Públicas Brasileira - ICP - Brasil.



Câmara Municipal de Colatina
Palácio Justiniano de Mello e Silva Netto
Estado do Espírito Santo

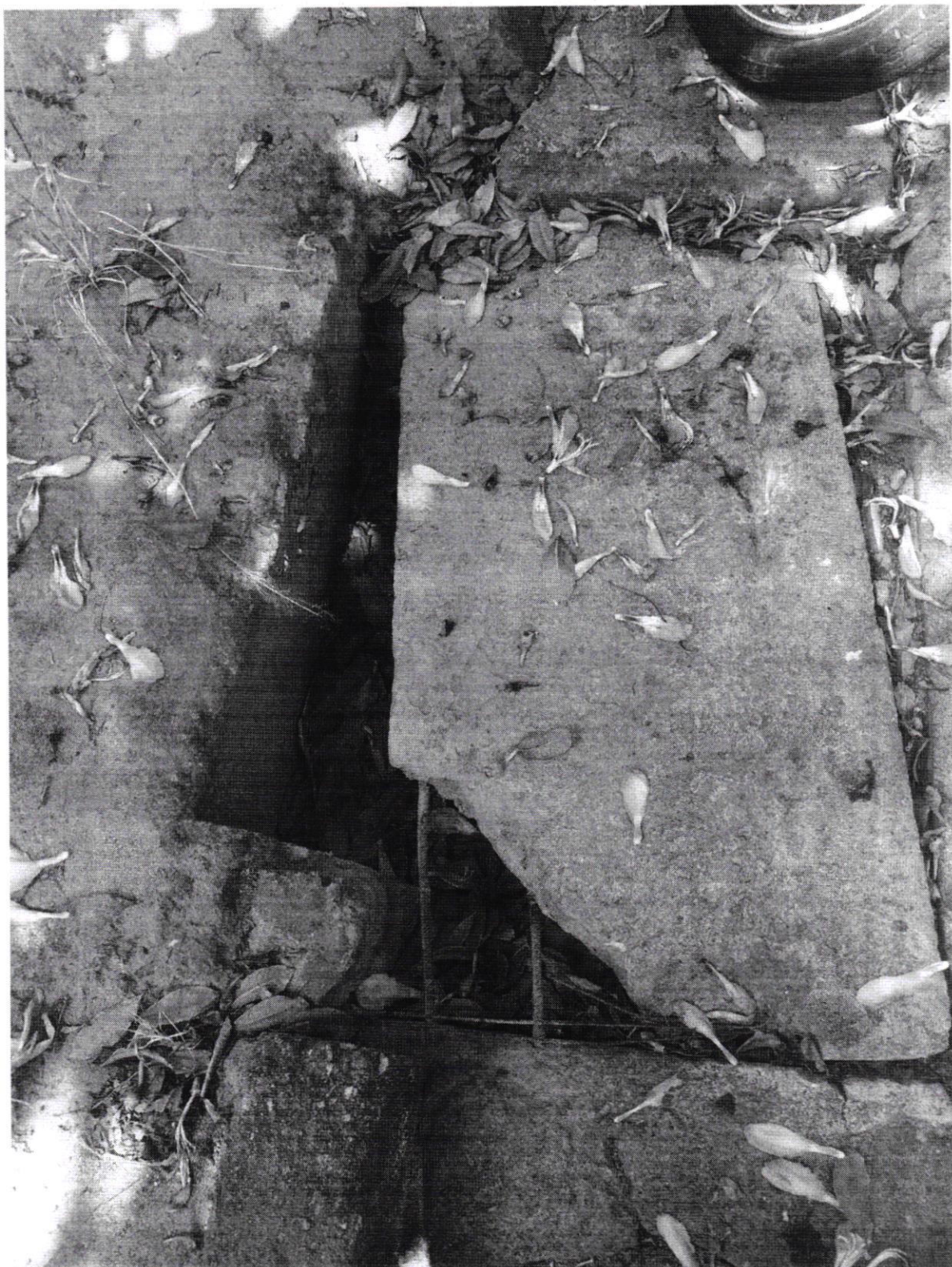

Rua Prof. Arnaldo de Vasconcellos Costa, nº. 32 - Centro - Colatina/ES - CEP 29.700-920.
Tel/Fax: (27) 3722-3444
www.camaracolatina.es.gov.br



Autenticar documento em <http://www3.camaracolatina.es.gov.br/autenticidade>
com o identificador 310035003900340035003A005000, Documento assinado digitalmente conforme
MP nº 2.200-2/2001, que institui a Infra-estrutura de Chaves Públicas Brasileira - ICP - Brasil.



Câmara Municipal de Colatina
Palácio Justiniano de Mello e Silva Netto
Estado do Espírito Santo



Rua Prof. Arnaldo de Vasconcellos Costa, nº. 32 - Centro - Colatina/ES - CEP 29.700-920.
Tel/Fax: (27) 3722-3444
www.camaracolatina.es.gov.br



Autenticar documento em <http://www3.camaracolatina.es.gov.br/autenticidade>
com o identificador 310035003900340035003A005000, Documento assinado digitalmente conforme
MP nº 2.200-2/2001, que institui a Infra-estrutura de Chaves Públicas Brasileira - ICP - Brasil.



Câmara Municipal de Colatina
Palácio Justiniano de Mello e Silva Netto
Estado do Espírito Santo



Rua Prof. Arnaldo de Vasconcellos Costa, nº. 32 - Centro - Colatina/ES - CEP 29.700-920.
Tel/Fax: (27) 3722-3444
www.camaracolatina.es.gov.br



Autenticar documento em <http://www3.camaracolatina.es.gov.br/autenticidade>
com o identificador 310035003900340035003A005000, Documento assinado digitalmente conforme
MP nº 2.200-2/2001, que institui a Infra-estrutura de Chaves Públicas Brasileira - ICP - Brasil.



Câmara Municipal de Colatina
Palácio Justiniano de Mello e Silva Netto
Estado do Espírito Santo



Rua Prof. Arnaldo de Vasconcellos Costa, nº. 32 - Centro - Colatina/ES - CEP 29.700-920.
Tel/Fax: (27) 3722-3444
www.camaracolatina.es.gov.br



Autenticar documento em <http://www3.camaracolatina.es.gov.br/autenticidade>
com o identificador 310035003900340035003A005000, Documento assinado digitalmente conforme
MP nº 2.200-2/2001, que institui a Infra-estrutura de Chaves Públicas Brasileira - ICP - Brasil.



Câmara Municipal de Colatina
Palácio Justiniano de Mello e Silva Netto
Estado do Espírito Santo



Rua Prof. Arnaldo de Vasconcellos Costa, nº. 32 - Centro - Colatina/ES - CEP 29.700-920.
Tel/Fax: (27) 3722-3444
www.camaracolatina.es.gov.br



Autenticar documento em <http://www3.camaracolatina.es.gov.br/autenticidade>
com o identificador 310035003900340035003A005000, Documento assinado digitalmente conforme
MP nº 2.200-2/2001, que institui a Infra-estrutura de Chaves Públicas Brasileira - ICP - Brasil.



Câmara Municipal de Colatina
Palácio Justiniano de Mello e Silva Netto
Estado do Espírito Santo



Rua Prof. Arnaldo de Vasconcellos Costa, nº. 32 - Centro - Colatina/ES - CEP 29.700-920.
Tel/Fax: (27) 3722-3444
www.camaracolatina.es.gov.br



Autenticar documento em <http://www3.camaracolatina.es.gov.br/autenticidade>
com o identificador 310035003900340035003A005000, Documento assinado digitalmente conforme
MP nº 2.200-2/2001, que institui a Infra-estrutura de Chaves Públicas Brasileira - ICP - Brasil.



Câmara Municipal de Colatina
Palácio Justiniano de Mello e Silva Netto
Estado do Espírito Santo



Rua Prof. Arnaldo de Vasconcellos Costa, nº. 32 - Centro - Colatina/ES - CEP 29.700-920.
Tel/Fax: (27) 3722-3444
www.camaracolatina.es.gov.br



Autenticar documento em <http://www3.camaracolatina.es.gov.br/autenticidade>
com o identificador 310035003900340035003A005000, Documento assinado digitalmente conforme
MP nº 2.200-2/2001, que institui a Infra-estrutura de Chaves Públicas Brasileira - ICP - Brasil.