

Expectativas de Mercado

28 de março de 2024

▲ Aumento ▼ Diminuição ≡ Estabilidade

	2024				2025				2026				2027				
	Há 4 semanas	Há 1 semana	Comp. semanal*	Resp. **	Há 4 semanas	Há 1 semana	Comp. semanal*	Resp. **	Há 4 semanas	Há 1 semana	Comp. semanal*	Resp. **	Há 4 semanas	Há 1 semana	Comp. semanal*	Resp. **	
<b>Mediana - Agregado</b>																	
<b>IPCA (variação %)</b>	3,76	3,75	3,75	(1)	150	3,74	104	***	3,50	3,50	3,50	(39)	122	3,50	3,50	(39)	112
<b>PIB Total (variação % sobre ano anterior)</b>	1,77	1,85	1,89	(7)	112	1,89	62	***	2,00	2,00	2,00	(34)	80	2,00	2,00	(36)	77
<b>Câmbio (R\$/US\$)</b>	4,93	4,95	4,95	(2)	120	4,95	78	***	5,04	5,03	5,04	(1)	85	5,07	5,07	(1)	79
<b>Selic (% a.a)</b>	9,00	9,00	9,00	(14)	141	9,00	93	***	8,50	8,50	8,50	(35)	109	8,50	8,50	(34)	104
<b>IGP-M (variação %)</b>	2,91	2,38	2,00	(11)	75	2,00	55	***	3,90	3,90	3,90	(7)	57	3,80	3,80	(6)	53
<b>IPCA Administrados (variação %)</b>	4,07	4,15	4,15	(1)	97	4,15	68	***	3,50	3,50	3,50	(7)	57	3,50	3,50	(26)	53
<b>Conta corrente (US\$ bilhões)</b>	-35,50	-32,00	-32,00	(2)	26	-32,35	14	***	-40,00	-40,00	-40,00	(7)	17	-42,50	-35,90	(2)	14
<b>Balança comercial (US\$ bilhões)</b>	80,98	81,50	82,00	(2)	23	82,87	13	***	77,80	77,00	77,00	(2)	13	79,80	77,00	(2)	11
<b>Investimento direto no país (US\$ bilhões)</b>	68,92	65,50	65,00	(1)	23	69,50	10	***	80,00	80,00	80,00	(1)	16	80,00	79,00	(2)	14
<b>Dívida líquida do setor público (% do PIB)</b>	63,74	63,94	63,85	(1)	24	64,00	13	***	68,65	68,60	68,60	(1)	20	70,30	69,90	(1)	19
<b>Resultado primário (% do PIB)</b>	-0,78	-0,75	-0,70	(1)	42	-0,70	22	***	-0,50	-0,50	-0,50	(4)	28	-0,29	-0,30	(1)	25
<b>Resultado nominal (% do PIB)</b>	-6,90	-6,80	-6,90	(1)	23	-7,00	12	***	-5,95	-6,00	-6,00	(2)	16	-5,65	-5,60	(2)	15

\* comportamento dos indicadores desde o Mercado anterior; os valores entre parênteses expressam o número de semanas em que vem ocorrendo o último comportamento \*\* respondentes nos últimos 5 dias úteis \*\*\* respondentes nos últimos 30 dias

— 2024 — 2025 — 2026 — 2027

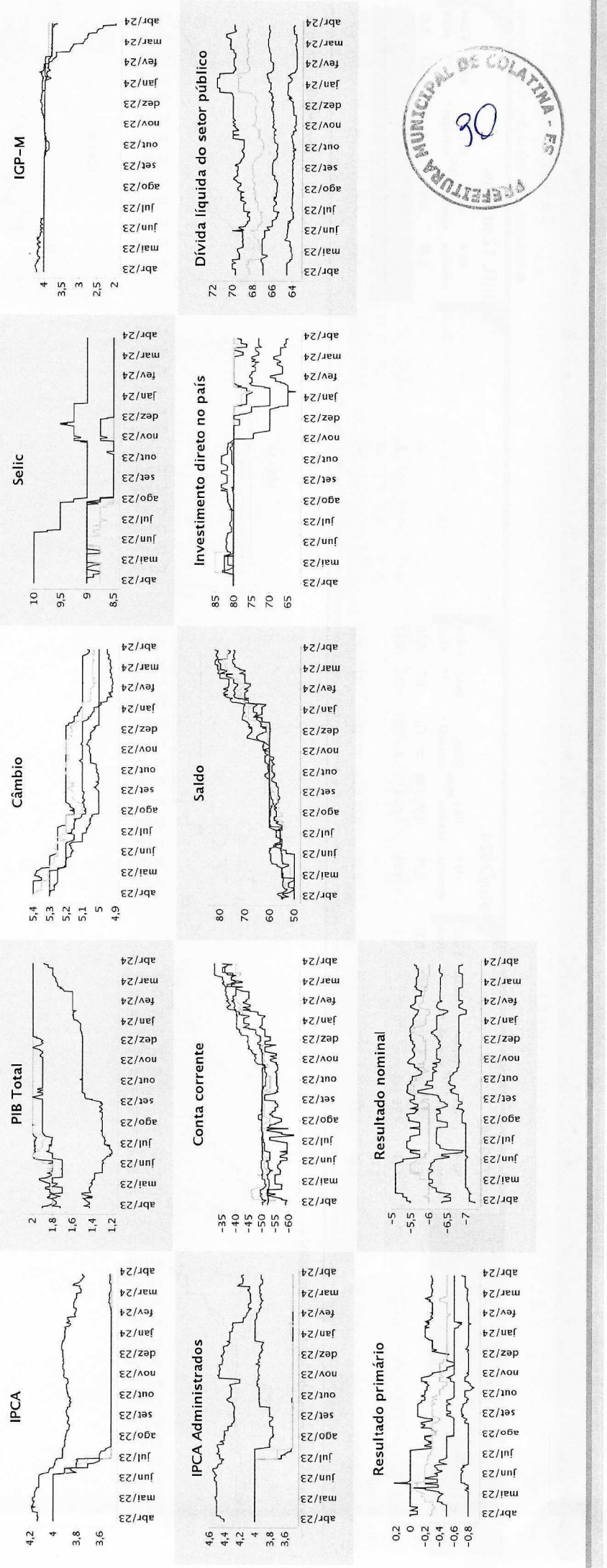



**Mediana - Agregado**

**mar/2024**

	Há 4 semanas	Há 1 semana	Comp. semanal *	Resp. **	5 dias úteis
IPCA (variação %)	0,24	0,21	0,23 ▲ (1)	147	0,23
Câmbio (R\$/US\$)	4,94	4,96	-	-	-
Selic (% a.a.)	10,75	-	-	-	-
IGP-M (variação %)	0,17	-0,18	-	-	-

**abr/2024**

	Há 4 semanas	Há 1 semana	Comp. semanal *	Resp. **	5 dias úteis
IPCA (variação %)	0,35	0,30	0,30 = (1)	147	0,30
Câmbio (R\$/US\$)	4,93	4,95	4,96 ▲ (1)	113	4,97
Selic (% a.a.)	-	-	-	71	0,10
IGP-M (variação %)	0,25	0,15	0,11 ▼ (3)	71	0,10

**mai/2024**

	Há 4 semanas	Há 1 semana	Comp. semanal *	Resp. **	5 dias úteis
IPCA (variação %)	0,22	0,22	0,22 = (1)	147	0,22
Câmbio (R\$/US\$)	4,92	4,95	4,96 ▲ (1)	113	4,97
Selic (% a.a.)	10,25	10,25	10,25 = (34)	138	10,25
IGP-M (variação %)	0,23	0,23	0,23 = (10)	71	0,23

**Infl. 12 m suav.**

	Há 4 semanas	Há 1 semana	Comp. semanal *	Resp. **	5 dias úteis
IPCA (variação %)	3,60	3,45	3,46 ▲ (1)	123	3,42
Câmbio (R\$/US\$)	4,01	3,97	4,07 ▲ (1)	60	4,08

\* comportamento dos indicadores desde o FOCUS-Relatório de Mercado anterior; os valores entre parênteses expressam o número de semanas em que vem ocorrendo o último comportamento \*\* respondentes nos últimos 30 dias

— mar/2024 — abr/2024 ..... mai/2024

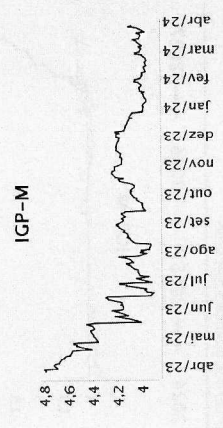
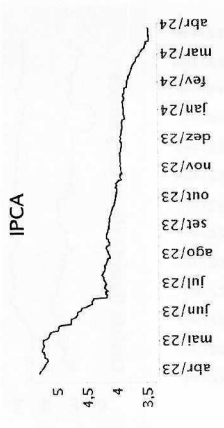
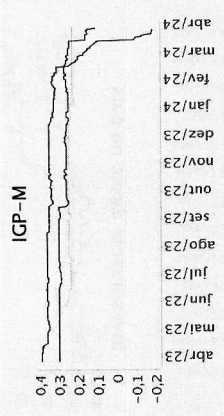
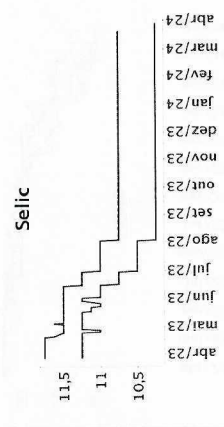
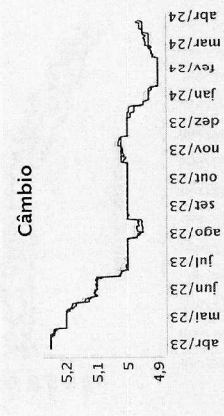
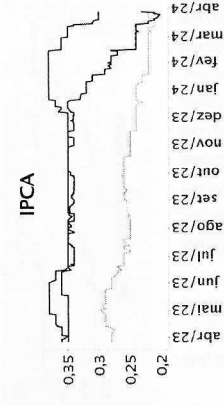



ESTADO DO ESPÍRITO SANTO  
PREFEITURA MUNICIPAL DE COLATINA  
SECRETARIA MUNICIPAL DE FAZENDA  
**SETOR DE CONTABILIDADE**  
Av. Ângelo Giuberti, 343 – Esplanada – 29.702-902  
Fone: 27 37177-7015/3177-7013



.....PROCESSO – 6864/2024

### DESPACHO

Após apuração utilizando como base o quantitativo de agentes de trânsito municipais descritos, bem como os vencimentos apresentados, chegou-se a projeção de impacto mensal aos cofres públicos de **R\$ 7.240,50 (sete mil, duzentos e quarenta reais e cinquenta centavos)**, gerando no ano um impacto de **R\$ 86.886,01 (oitenta e seis mil, oitocentos e oitenta e seis reais e um centavo)**.

Cumpre-se observar que tal cálculo não engloba eventuais benefícios que os funcionários possam passar a ter direito, como: reajustes no vencimento base, futuras mudanças de letra, futuras mudanças no adicional por tempo de serviço, novas extensões de carga horária, horas extras e etc...

O impacto dos dois exercícios seguintes foram apurados considerando a previsão do mercado financeiro para o Índice Nacional de Preços ao Consumidor Amplo (IPCA), que é considerado para a inflação oficial do país. Para 2025 e 2026, as previsões de inflação são de 3,51% e 3,50%, respectivamente.

ANO	ÍNDICE DE INFLAÇÃO	VALOR MENSAL	VALOR ANUAL
2024	-	R\$ 7.240,50	R\$ 86.886,01
2025	3,51%	R\$ 7.494,64	R\$ 89.935,68
2026	3,50%	R\$ 7.756,95	R\$ 93.083,40

Deste modo foram apurados os valores seguindo os parâmetros já explanados, conforme planilhas em anexo.

Remeto os autos ao planejamento para análise da disponibilidade orçamentária.

Colatina, 03 de Abril de 2024.

  
\_\_\_\_\_  
Lucas Milanez Boone  
Assessor Contábil